



U.S. Small Business Administration

ASISTENCIA FINANCIERA AHORA DISPONIBLE

La SBA brinda asistencia personalizada a los negocios y residentes afectados por las severas tormentas, vientos en línea recta y tornados

ocurriendo: del 25 de junio al 26 de junio de 2023

Condados

Primario: Lonoke y Poinsett

Contiguos: Arkansas, Craighead, Crittenden, Cross, Faulkner, Jackson, Jefferson, Mississippi, Prairie, Pulaski y White

Información

Empresas de todos los tamaños y organizaciones privadas sin fines de lucro pueden pedir prestado hasta \$2 millones para reparar o reemplazar daños físicos.

Préstamos por desastre de hasta \$500,000 están disponibles para propietarios de viviendas para reparar o reemplazar bienes inmuebles dañados o destruidos. Los propietarios de viviendas e inquilinos son elegibles para recibir hasta \$100,000 para reparar o reemplazar propiedad personal, incluido hasta 1 vehículo.

Préstamos por desastre por daños económicos (EIDL) disponibles para pequeñas empresas, pequeñas cooperativas agrícolas y la mayoría de las organizaciones privadas sin fines de lucro

Tasas tan bajas como 2,5% para propietarios e inquilinos, 2,375% para organizaciones privadas sin fines de lucro y 4% para empresas

Plazos de préstamo de hasta 30 años, sin pagos ni acumulación de intereses durante 12 meses a partir de la fecha del desembolso inicial del préstamo por desastre.

Fechas Límites Para Solicitar Préstamos

Daño físico: 16 de enero de 2024.

Daño económico: 19 de agosto de 2024.

Centros de Promoción y Asistencia para Préstamos de Desastres



CONDADO DE FAULKNER
Sala de capacitación de la Oficina de Manejo de Emergencias
57 Acklin Gap Road Conway, AR 72032

Lunes – Martes
8am–4:30pm CT
Miércoles
9:30am–6pm CT
Viernes: 8am–4:30 pm CT
A partir del 14 de diciembre
Jueves: 8am–4:30 p.m. CT

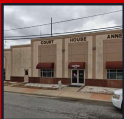

CONDADO DE LONOKE
Sala de descanso del anexo del juzgado del condado
210 N Center Street
Lonoke, AR 72086

Lunes – Viernes
8am–4:30pm CT



CONDADO DE POINSETT
Centro comunitario de Marked Tree
806 Liberty Street
Marked Tree, AR 72365

Lunes – Viernes
8am–5pm CT

Centros de Promoción y Asistencia para Préstamos de Desastres

Lunes – Viernes (5 días/semana)
8:00 am – 4:30 pm PT FOCWAssistance@sba.gov (916) 735-1507

Los solicitantes pueden presentar su solicitud en línea, recibir información adicional sobre asistencia por desastre y descargar solicitudes en <https://disasterloanassistance.sba.gov/>